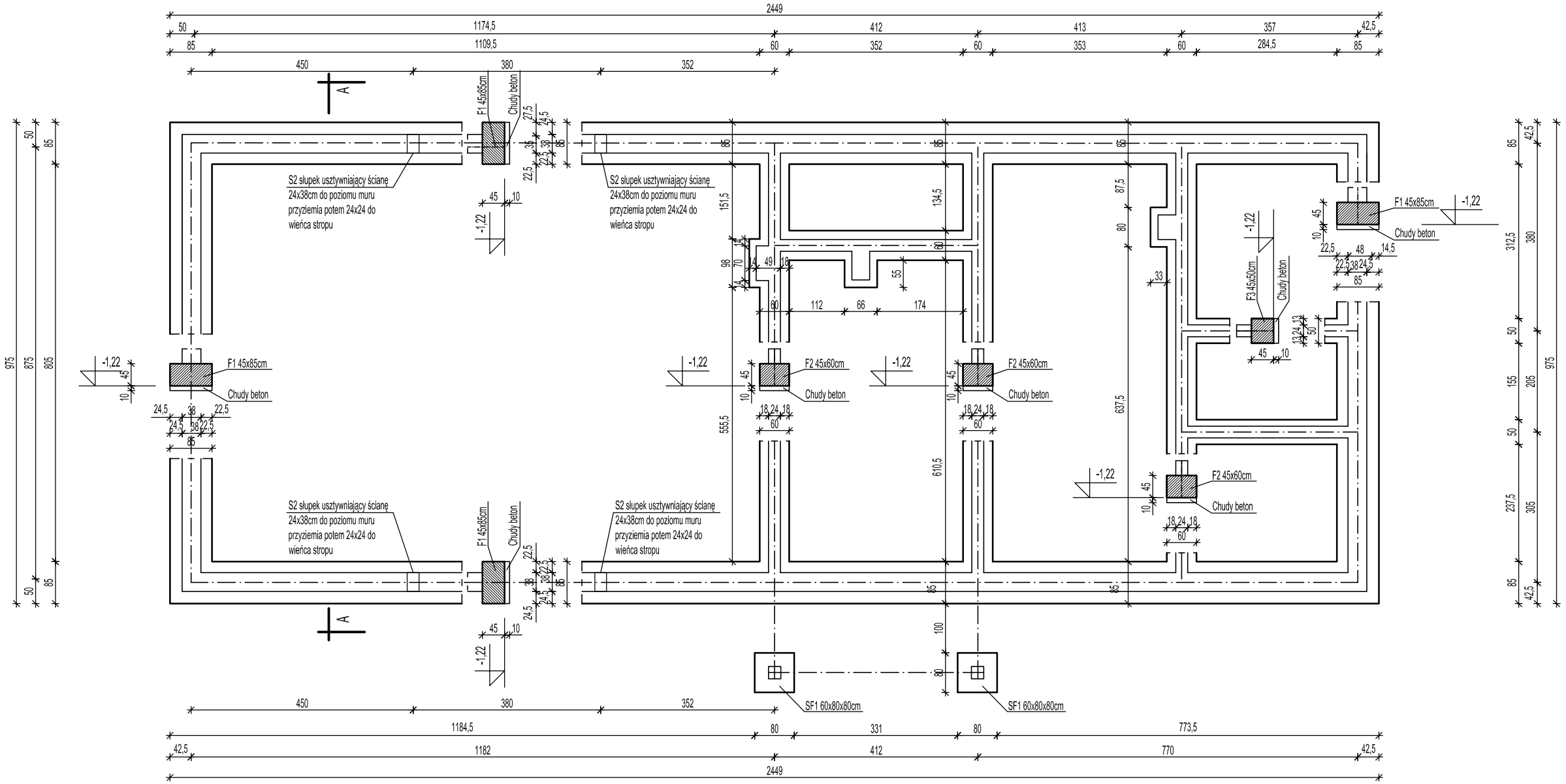

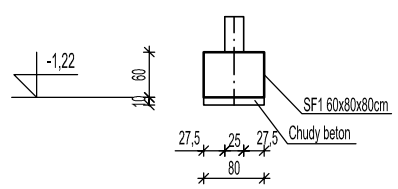

Beton B25
Stal A-III
Otulina 5cm

Pracownia Projektowa "GRAFION" ul. Żeromskiego 69/3, 58-302 Wałbrzych tel./fax 0-74 / 844-65-02					
Temat: Budowa budynku świetlicy z zapl. socjalno-biurowym wraz z przyłączem wod. kanalizacji sanit. ze zbior. bezodpływowym i wewnętrznej lini zasil. w Jaczkowie Inwestor: Urząd Gminy Czarny Bór ul. XXX lecia PRL 18 58-379 Czarny Bór		RZUT FUNDAMENTÓW			
	Imię i nazwisko	Nr upraw.	Data	Podpis	Skala
Projektant:	mgr inż. Mariusz Piksa	29/DOŚ/04	07.2012		1:100
Asystent:					Nr rys.
Sprawdz.					1/K